

# CONFORMACIÓN DE COOPERATIVAS EN COLOMBIA LOREINE V.R.

**UNICISO**  
WWW.PORTALUNICISO.COM

© - Derechos Reservados UNICISO



# ¿QUÉ SON?

Las cooperativas son empresas asociativas sin ánimo de lucro, en la cual los trabajadores o los usuarios, según el caso, son simultáneamente los aportantes y los gestores de la empresa, creada con el objeto de producir o distribuir conjunta y eficientemente bienes o servicios para satisfacer las necesidades de sus asociados y de la comunidad en general.



# COOPERATIVAS

Las cooperativas se rigen por la ley 79 de 1988, y la ley 454 de 1998.



# CARACTERÍSTICAS DE LAS COOPERATIVAS

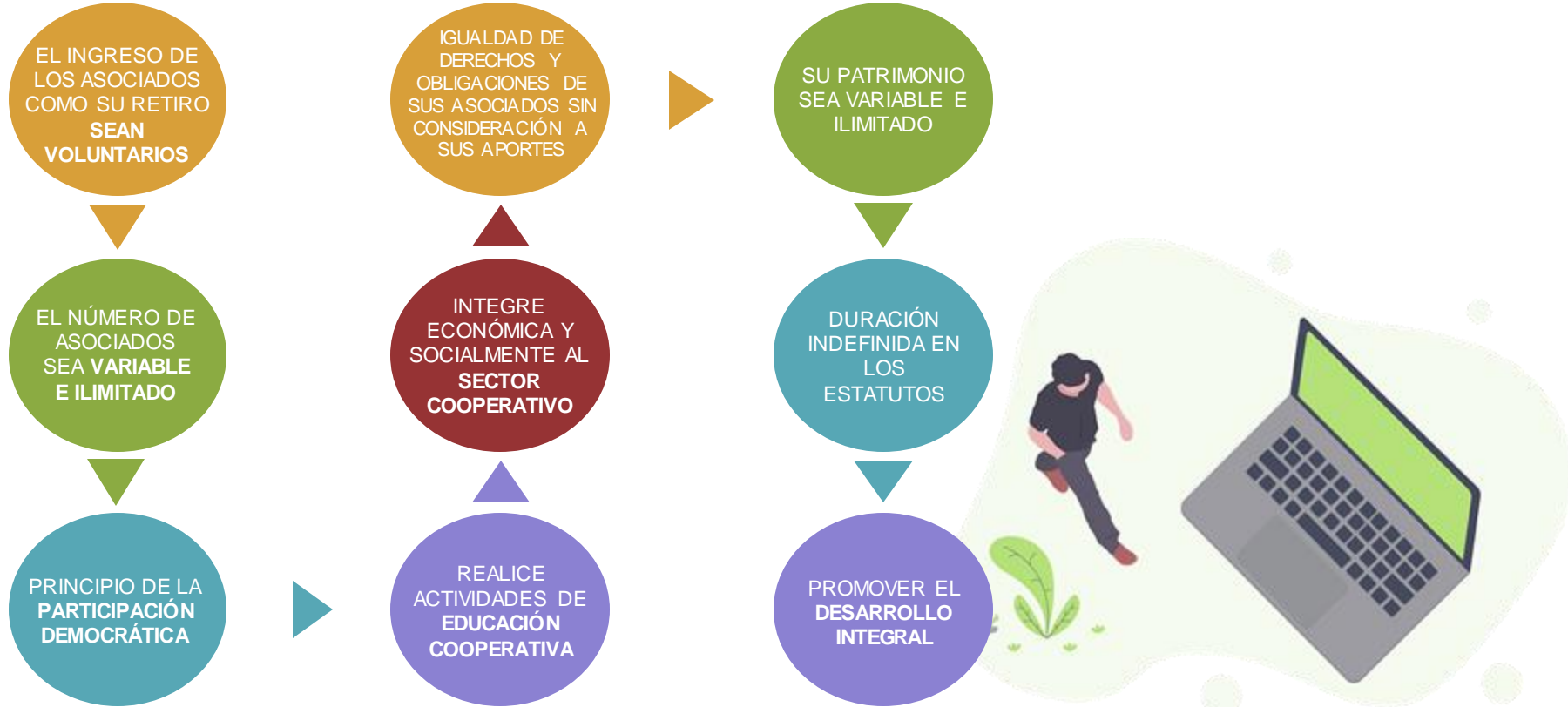

# TIPOS DE COOPERATIVAS

## COOPERATIVAS ESPECIALIZADAS

Las que se organizan para **atender una necesidad específica**, correspondiente a una sola rama de actividad económica, social o cultural.

## COOPERATIVAS MULTIACTIVAS

Las que se organizan para **atender varias necesidades**, mediante concurrencia de servicios en una sola entidad jurídica.

## COOPERATIVAS INTEGRALES

Aquellas que en desarrollo de su objeto social, **realicen dos o más actividades conexas y complementarias entre sí**, de producción, distribución, consumo y prestación de servicios.

## COOPERATIVAS DE TRABAJO ASOCIADO

Empresas asociativas sin ánimo de lucro que asocian personas naturales que simultáneamente **son gestoras, contribuyen económicamente a la cooperativa y son aportantes** directos de su capacidad de trabajo para el desarrollo de actividades económicas, profesionales o intelectuales.

## PRECOOPERATIVAS

Empresas asociativas sin ánimo de lucro de duración limitada, impulsadas por entidades promotoras (persona jurídica, pública o privada) con el ánimo de propiciar la **asociación de personas y de apoyar el proceso evolutivo de estas hacia entidades cooperativas**.

# FASES PARA LA CONSTITUCIÓN DE UNA COOPERATIVA

## PRIMERA FASE: REQUISITOS

1 Contar con un mínimo de **20 personas** para la constitución de la cooperativa.

4 Elaborar **los estatutos**.

2 Nombrar un **comité organizador**

5 Determinar el **tipo de cooperativa** a construir.

3 Todos los socios deben tomar el **curso básico en economía solidaria** de mínimo 20 horas



# FASES PARA LA CONSTITUCIÓN DE UNA COOPERATIVA

## SEGUNDA FASE: PROCEDIMIENTOS

1

FASE

Convocar a la asamblea de Constitución.

2

FASE

Nombrar al Presidente y Secretario de la Asamblea.

3

FASE

Realizar la asamblea, y en ella se elige al Consejo de Administración, la Junta de Vigilancia, el revisor Fiscal y los Comités.

4

FASE

Definir el nombre de la cooperativa.

5

FASE

El Consejo de Administración  nombra representante legal o Gerente.

6

FASE

Elaborar el acta de constitución con la firma del Presidente, secretario de la asamblea y de todos los asociados fundadores.

# FASES PARA LA CONSTITUCIÓN DE UNA COOPERATIVA

## PRIMERA FASE REGISTRO ANTE LA CÁMARA DE COMERCIO: DOCUMENTOS

1 **Actas de la asamblea** de constitución, aportes y aceptación de cargos suscrito por presidente y secretario de la asamblea y de todos los que conforman la cooperativa.

2 **Copia de los estatutos** firmados por los asociados, el presidente y secretario de la asamblea.

3 Diligenciar el **formulario del registro único** empresarial de la Cámara de Comercio.

4 Diligenciar el **formulario adicional de registro** con otras entidades.

5 Diligenciar el **formulario pre-RUT**





# FASES PARA LA CONSTITUCIÓN DE UNA COOPERATIVA

## SEGUNDA FASE: PROCEDIMIENTOS

### 7 FASE

Petición firmada por el representante legal y presidente de la junta de vigilancia en el formato de trámites.

### 4 FASE

Constancia de pago de por lo menos el 25% de los aportes iniciales suscritos por los asociados fundadores.

### 2 FASE

Original del acta de la asamblea de constitución y estatutos firmados por presidente y secretario de la asamblea.

### 5 FASE

Certificado de antecedentes disciplinarios del revisor fiscal.

### 3 FASE

Certificado general del curso básico de veinte horas dictado por una organización acreditada.

### 6 FASE

Certificado de existencia y representación legal expedido por Cámara de Comercio.

### 1 FASE

Certificación del representante legal en la cual conste que el revisor fiscal no es asociado.

# REFERENCIAS

Organizaciones solidarias (2018). Organizaciones solidarias – ¿Qué es una cooperativa?. Organizaciones Solidarias.

**UNICISO**  
WWW.PORTALUNICISO.COM

SIGUENOS:



© - Derechos Reservados UNICISO

# CITA DE LA GUÍA

V.R. Loreine. (2018) Conformación de cooperativas en Colombia.  
UNICISO. Disponible en: [www.portaluniciso.com](http://www.portaluniciso.com)

**UNICISO**  
WWW.PORTALUNICISO.COM

SIGUENOS:



© - Derechos Reservados UNICISO

## CRÉDITOS

- Special thanks to all the people who made and released these awesome resources:
- Presentation template by SlidesCarnival
  - Photographs by Unsplash & Death to the Stock Photo (license)